



THE MUTSU

商工会議所 NEWS

CHAMBER OF COMMERCE & INDUSTRY



令和3年5月5日(通巻277号) 【発行】むつ商工会議所 〒035-0071 青森県むつ市小川町二丁目11-4
電話(代表) 0175-22-2281 FAX0175-22-0167 E-mail: somu@mutsucci.or.jp URL: http://www.mutsucci.or.jp/

2021

5

Vol 277



Contents

- P2 ◎会議所レポート
 - 「むつ市経済対策アンケート」の結果
 - 商工会議所LOBO(早期景気観測) 調査報告(3月)

- P3 ◎会議所レポート・インフォメーション
 - 「経営発達支援計画評価協議会」開催報告
 - 専門家による経営相談会ご案内
 - 新入職員自己紹介 etc

- P4 ◎日商提供記事・頭の体操・会議所インフォメーション

- P5 ◎指定管理情報・会議所インフォメーション

- P6 ◎会議所マンスリーポケット
 - Look・Look 会員さん No245 / 呑んべえ Taro
 - 各種相談日のお知らせ(5月) etc

《今月の一枚》

～大湊線を走る リゾートあすなろ～

▶写真提供: 鎌田光治氏
《しもきた絶景ブログ》
<http://1162shimokita.cocolog-nifty.com/>



応援! 下北ジオパーク

【付録】 国税庁からのお知らせ / 「消費税 インボイス制度」のご案内

＝新型コロナウイルス感染症に係る「むつ市経済対策アンケート」の調査結果＝ ＊一部抜粋

1. 調査概要

むつ市と当所、及び市内商工会が、新型コロナウイルス感染症により会員事業所が受ける影響について把握し、施策の提言や要望活動など、事業所支援に活かすため実施。

2. 調査方法

- ・調査対象：当所・大畑町商工会・むつ市川内町商工会会員、各業種組合員等、約1,600事業所
- ・調査時期：令和3年3月

3. 調査結果（全業種） ＊回答数：495件

●経営への影響

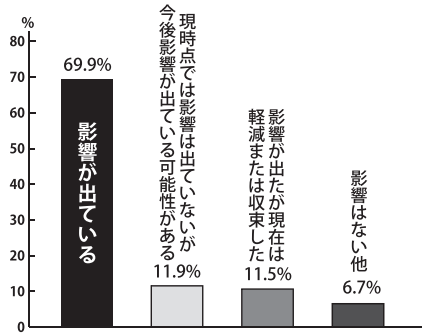

●年間売上高の減少率（令和2年対前年比）

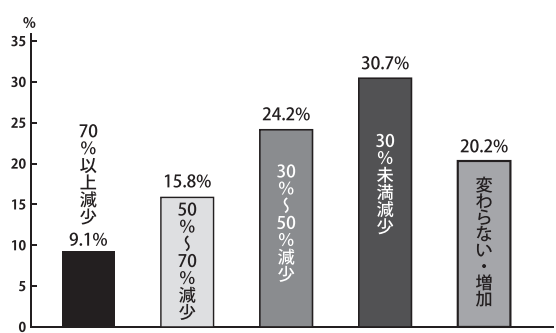

●現在出ている影響（複数回答／件）

- ・売上・受注の停滞、不振 385
- ・資金繰り 159
- ・従業員の雇用維持 93
- ・生産・営業活動の持続 45
- ・原材料の調達・仕入の確保 43
- ・販売価格の変動 43 その他

●実施した対策（複数回答／件）

- ・感染予防対策の実施 258
- ・経費削減 239
- ・助成金等の活用 198
- ・運転資金の借入・資金繰り 166
- ・仕入・受注調整 140
- ・休業、事業・営業の縮小 127 その他

商工会議所 **LOBO** (早期景気観測)

2021年3月の動向

【全国】

業況DIは、持ち直しの兆しも、依然厳しい状況先行きは回復への期待感みられるも、警戒感続く

●全産業合計の業況DIは、▲35.3
(前月比+11.5ポイント)

●デジタル投資の増加を背景に需要が伸びている半導体関連や堅調な自動車関連の製造業のほか、飲食料品・家電製品を中心に巣ごもり消費に下支えされた小売業で業況感が改善した。また、一部地域では、緊急事態宣言の解除に伴い、飲食店などで日中の客足が回復し、売上に持ち直しの動きがみられた。しかし、原油価格の上昇による燃料費の増大等のコスト負担増や年度末の資金繰りを不安視する声も多く、中小企業の景況感は持ち直しの兆しがみられるものの、依然厳しい状況が続く。

※業況DI改善も、比較対象の前年同月（2020年3月）は新型コロナウイルス感染拡大によりDIが過去最大の悪化幅（2020年2月比▲16.4）を記録した時期であることに留意が必要。

●先行き見通しDIは、▲29.1
(今月比+6.2ポイント)

●ワクチンによる感染抑制や、緊急事態宣言解除に伴う客足回復への期待感から、小売業や飲食業を中心に持ち直しを見込む。一方で、雇用調整助成金の特例措置などの政策効果剥落後や資金繰りの悪化、経済活動の再開に伴う感染再拡大への懸念のほか、原材料費や燃料費の上昇による採算悪化を不安視する声も多く、警戒感が続く。

業況DIの推移（全国）（※DI＝「好転」の回答割合－「悪化」の回答割合）

	2020年10月	11月	12月	2021年1月	2月	3月	先行き見通し(4～6月)
全業種	▲50.2	▲45.8	▲46.1	▲49.5	▲46.8	▲35.3	▲29.1
建設	▲25.8	▲26.8	▲26.9	▲27.1	▲24.9	▲18.4	▲26.9
製造	▲63.9	▲54.1	▲53.4	▲48.5	▲44.8	▲33.6	▲21.2
卸売	▲47.8	▲39.0	▲45.3	▲49.0	▲47.7	▲35.0	▲25.8
小売	▲45.3	▲41.5	▲45.5	▲49.5	▲45.8	▲33.9	▲33.6
サービス	▲57.2	▲56.1	▲53.0	▲64.7	▲63.0	▲48.5	▲35.7

ブロック別の動向【東北】

●東北は、改善。製造業では、半導体関連や自動車関連を中心に売上・採算ともに改善。ただし、自動車関連では、半導体不足や2月の東北地方を中心とした地震による減産計画の影響を指摘する声も聞かれた。サービス業では、Go To イートの食事券販売再開等、一部自治体による需要喚起策もあり、宿泊・飲食業を中心に売上が改善したものの、宮城県と山形県で独自の緊急事態宣言が発令される等、先行きへの不安が生じている。



■ 経営発達支援計画評価協議会開催
令和2年度の実施事業を評価

3月30日、当所において経営発達支援計画評価協議会を開催した。

経営発達支援計画とは、小規模事業者の持続的発展の支援と地域経済の活性化に資することを目的とした経済産業大臣が認定する事業計画。本協議会は計画の実施状況について委嘱された委員が評価することを目的に設置されたもので、今回が初開催。委員の構成は日本公庫青森支店国民生活事業統轄、むつ市産業雇用政策課長、中小企業診断士、当所役

職員など6名。

会議では、事務局が事業計画の概要説明と実施状況について報告し、委員が各項目についてそれぞれ評価した。各委員の評価は概ね良好だった。

委員からは「事業計画を作って終わりではない。その後のフォローが大事」、「コロナ禍でもあり、オンラインで相談できるような環境を整備してほしい」などの意見があった。協議会の議事録、評価結果は当所HPへ掲載する。

本事業は令和3年度以降も実施する。



新型コロナウイルス感染症の影響を受ける企業を支援

専門家による『経営相談会』

新型コロナウイルス感染症による影響を受ける中小企業・小規模事業者等からの経営相談や各種申請等について、専門家が個別に対応します。

●相談員

中小企業診断士
グローバルエグゼクティブパートナーズ
代表・エグゼクティブコーチ
たむら たけのり
田村 武智 氏
(持続化補助金、事業計画策定、事業承継、ビジネスコーチ、経営改善支援等)



【相談日程】▶5月13日(木) 9:00~12:00
▶5月20日(木) 14:30~17:30

●相談員

行政書士
赤松行政書士事務所 代表
あかまつ おさむ
赤松 靖 氏
(国・県・市等の給付金、許認可申請手続き等)



【相談日程】▶5月14日(金) 13:30~16:30
▶5月28日(金) 13:30~16:30

※送付済みのチラシをご覧ください。お申し込みください。

【お申し込み・お問い合わせ】
むつ商工会議所経営支援課 TEL 0175-22-2283

新入職員自己紹介

まつやま かこ
▶松山 華子 (総務課 企画・振興G主事)



はじめまして。総務課 企画・振興グループに新採用になりました松山華子です。

むつ市出身で大湊高校を卒業後、県外の短期大学に進学し卒業しました。大学進学のため一度むつを離れましたがそれによってむつの魅力に気づくことができ、もっといろんな人にむつの素晴らしいところを知ってもらいたい、地域のために働きたいと強く意識するようになりました。

コロナの影響でなかなか明るいニュースもなく気落ちする日々が続いていますが、それに負けずに持ち前の明るさと元気を活かして少しでも地域のために貢献できるように精進してまいります。

皆様のお役に立てるように頑張りますのでよろしくお祈りします。

いりえ かなる
▶入江 奏音 (経営支援課主事)



はじめまして。経営支援課に新採用となりました入江奏音です。主に文書の管理、会計の補助、記帳などの仕事を担当します。

出身はむつ市で大湊高校を卒業しました。大湊高校では情報ビジネス系列を選択し、情報処理や簿記について勉強してきました。簿記の3級と情報処理検定の1級を取得しているので、これからの業務に活かしていきたいと思っています。

趣味は映画鑑賞で、洋画を観ることが好きです。日々の業務を一日でも早く覚え、地域の皆様のお役に立てるように頑張ります。よろしくお祈りします。

2021・22 みそ貝焼きガイド 完成

地域の郷土料理「みそ貝焼き」を広くPRするため『みそ貝焼きガイド』の21・22年版を作成いたしました。

ガイドには、みそ貝焼き提供店の情報やみそ貝焼きの特徴などを掲載しており、市内外の観光案内所などで観光客などに配布しております。

数に限りがございますが、ご希望の方には無料でご提供しておりますので、ぜひお問合せください。

【お問合せ】むつ商工会議所 総務課 企画・振興グループ
TEL 22-2282



労働保険の年度更新手続きはお早めに!!

労働保険の年度更新を行っていただく時期となりました。申告書の提出と保険料等の納付は、6月1日(火)から7月12日(月)までとなっています。お早めに手続きをお願いします。

なお、申告手続きは窓口及び郵送によるほか、インターネットからの電子申請が便利で人との接触もなく安全です。

また、納付についても口座振替の利用が便利です。詳しくは、厚生労働省HP、青森労働局HPを検索いただくか、お近くの労働基準監督署又は青森労働局総務部労働保険徴収室(電話017-734-4145)にお問い合わせください。

●厚生労働省ホームページ
<https://www.mhlw.go.jp/index.html>

●青森労働局ホームページ
<https://jsite.mhlw.go.jp/aomoriroudoukyoku/home.html>



トレンド通信

～米子で感じた街場の良さと リピーターのつくり方～

米子市は鳥取県の西部にあり、県庁所在地の鳥取市よりもむしろ隣の鳥根県の松江市や出雲市などと共に、宍道湖・中海を取り囲む出雲地域に属しています。このところ仕事で何度か訪れています。同じ場所を何度も訪れていると、ひと通り地域のおいしいものをいただき、観光面の見どころも一巡することになります。

さて、先日、米子を訪れたときのことで。仕事が早めに終わり、東京へ帰る飛行機もまだ減便運行のため少し時間が空きました。そこでJRで一駅隣の安来(やすぎ)駅から、日本一の庭園が自慢の足立美術館を巡ってきました。県境をまたいでわずか一駅の違いだけで観光客に対する姿勢が大きく違うことに驚きました。安来駅には地域の土産物をひと通りそろえたショップがあり、観光案内所もあります。もともと民謡の安来節で知られる場所でもあり、出雲地域の一部として観光客に大いにアピールしています。

一方、米子駅は改修工事のためか、観光客向けのサービスよりもただ地元の人が普通に暮らす生活を支えている実にそっけない駅でした。駅前にカフェもなく駅の待合室以外に座る場所がありません。両者のコントラストを感じながら考えたのは、これからの観光地の在り方でした。目玉となる名所旧跡や歴史があっておいしい料理と数々のご当地の土産物。これらは確かに観光客を引き付けます。

都会の疲れた生活から離れた癒やしを求める人や、最近注目を集めているワーケーション(ワークとバケーションを組み合わせた造語)のように、いつか観光というよりも、仕事を含めた普段の生活のペースを守りながらプラスアルファで観

光も楽しむというスタイルが出てきています。今はしばんでしまったインバウンド観光でも、日本のことが大好きなリピーターは、有名な観光地より地味な日本の日常に近い暮らしぶりに興味を持ち始めていました。

今回、駅から少し歩いたまち中の普通のお寿司屋さんに入って夕食を取りましたが、日本海有数の漁港である境港から至近の距離にあるだけあって、素晴らしいお寿司をいただきました。私は、地方のお寿司屋さんではできるだけ地物の安いネタを中心に選びます。日本海側でいえばズワイガニやノドグロといった高級食材は、高い物流コストをかけて鮮度を保って運ばれるため、実は東京でも地元とあまり変わらない味で食べられます。もちろん値段は張りますが、これに対して、アジやサバ、エビやイカといった庶民的なネタは、現地へ行くと東京とは比べ物にならない圧倒的なおいしさを体験できます。しかも驚くほどの安さです。今回、感じの良い大将が実直な仕事をする街場のお寿司屋さんに出会えたことで、次も必ずこういう店に立ち寄ろうと、私は決めました。

ご当地の名産、名物はもちろん大切です。しかしその土地が持つ当たり前の日常が実は価値を持っていてリピーターを生み出す大きな魅力になることもあるのだと、身を持って感じました。

日経BP総合研究所 上席研究員

渡辺 和博 / わたなべ かずひろ

1986年筑波大学大学院理工学研究科修士課程修了。同年日本経済新聞社入社。IT分野、経営分野、コンシューマ分野の専門誌編集部を経て現職。全国の自治体・商工会議所等で地域活性化や名産品開発のコンサルティング、講演を実施。消費者起点をテーマにヒット商品育成を支援している。著書に『地方発ヒットを生む 逆算発想のものづくり』(日経BP社)。



◆頭の体操コーナー◆



リストから漢字を選び、空いたマスに埋めてクロスワードを完成させましょう。

【注意点】

- ・ひとつの文字は1回しか使えません。
- ・最後に、A～Cのマスに入る漢字でできる三字熟語を教えてください。

				C	飯
文		本			
			猫		等
	万			B	
	A			外	
意			工		



[答え]

A	B	C

《リスト》

御	背	新	庫	号	碗	一	常	日
人	地	茶	盤	字	番	頭	海	

*答えは6ページ

新型コロナウイルス感染症に関する経営支援策

中小法 個人事業者のための

一時支援金

緊急事態宣言の影響緩和

《申請期限》令和3年5月31日(月)

給付対象

- ①と②を満たす事業者は、業種や所在地を問わず給付対象となり得ます。
- ①緊急事態宣言に伴う飲食店の時短営業または外出自粛等の影響を受けていること。
*緊急事態宣言の再発令に伴い、緊急事態宣言の発令地域の飲食店と直接・間接の取引があること、または、宣言地域における不要不急の外出・移動の自粛による直接的な影響を受けていること。
- ②2019年比または2020年比で、2021年の1月、2月または3月の売上が50%以上減少

給付額

▶中小法人等：上限 **60**万円 ▶個人事業者等：上限 **30**万円

▶給付額 ※ 前年または前々年の対象期間の売上合計-2021年の対象月の売上 ×3ヶ月 ※
※対象期間：1月～3月 ※対象月：対象期間から任意に選択した月

申請・手続き・お問い合わせ等

■一時支援金ホームページ

一時支援金 検索 <https://ichijishienkin.go.jp/>

■一時支援金窓口・申請サポート会場電話予約窓口

0120-211-240 IP電話専用回数 **03-6629-0479**

受付時間 **8:30-19:00** (土日・祝日含む全日)



むつ来さまい館通信

■来さまい館フリーマーケット

フリーマーケットで不用品、手作り品などを販売してみませんか？

半年ぶりの開催となります。ぜひお誘いあわせのうえご参加ください。

※感染症拡大防止対策（体調管理、マスク着用、手指消毒）にご協力をお願いいたします。

【いつ】 5月23日（日）9時～14時

【どこで】 イベント広場

【出店料】 1,000円（1区画／2m×3m）

【申込み】 5月1日から、むつ来さまい館カウンターにて受付。（電話申込可）

*机・イス等は無料貸し出しいたします。

★むつおもちゃ病院の定期開院も再開いたします。（来さまい館内）

○受付時間／9：00～11：00

*こわれたおもちゃがご自宅にある方はお持ちください。おもちゃドクターが診療いたします。

■『ふれあいフェスタ&ハンドメイドマルシェ』参加者募集！！

ハンドメイド品を出展して下さる個人、サークルを募集いたします。

イベントに参加してみませんか？

○開催日／6月6日（日）10時～15時

○会場／イベント広場

※状況により、開催が急遽中止となることがありますのでご理解をお願いいたします。



※詳しくはむつ来さまい館 HP をご覧ください。

▶こちらのQRコードからどうぞ。

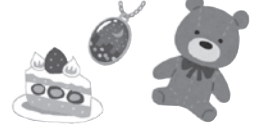

■今後の文化展予定

★ミニ展示「カラーワイヤー金魚ネブタ展」

色とりどりのカラーワイヤーで製作された金魚ネブタを展示します。

○期間：6月1日（火）～13日（日）

○会場：2階ミニギャラリー

○出展：曾我 龍一さん

★「盆栽展」

○期間：6月5日（土）～6日（日）

○会場：ホールA 他

○出展：むつ盆栽会

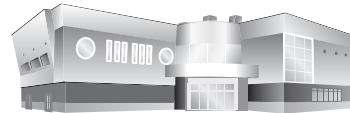

【お問い合わせ】 むつ来さまい館 TEL 0175-33-8191

新会員ご紹介

新規にご加入頂きました会員さんです。

*敬称略

No	事業所名・住所	代表者	業種
1	呑んべえ Taro (タロー) むつ市小川町2-7-22	上路 徳昭	飲食業 (スナック・バー)

□加入 1事業所（3月21日～4月20日）

□会員数 1,074事業所

ご加入ありがとうございました。

ご活用ください！「むつ商工会議所 NEWS」

■広告掲載サービス

当誌は会員事業所をはじめ関係機関等に毎月1,500部発行しています。お店のPR・販路拡大に、ぜひともご活用ください。

《掲載料》1コマ・1回

サイズ：横6.5cm以内 × 横8.5cm以内
(A4約1/8)

・当所会員 5,500円（税込）

※非会員 11,000円（税込）

*年間でご契約いただければ、1回分サービス！

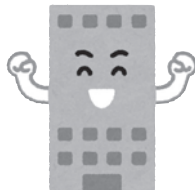

【本件担当】 総務課 総務G 22-2281

地域情報

自衛隊グルメ
新メニュー登場！

官民一体となって地域グルメとして普及・推進に取り組み、浸透してきた自衛隊グルメの「大湊海自カレー」・「大湊Sora空っ！」・「大湊海軍コロッケ」が一皿で楽しめる「スペシャルプレート」が、このほどデビューした。

本格的な観光シーズンを前に、自衛隊グルメを扱う3店舗が企画・開発した。

提供店の駅前食堂代表の宮本さんは「むつ市の自衛隊グルメを楽しみながら、むつ市や自衛隊について知ってほしい」とアピールしている。



海自カレー専用の「テッパン」で3つの自衛隊グルメが楽しめる「スペシャルプレート」／提供：憩

- 提供店：・「駅前食堂」（JR下北駅前）
・「DiningBar 下北バル」（プラザホテルむつ内）
・「安渡館カフェテリア憩-ikoi-」（安渡館内）
- 提供期間：東北デスティネーションキャンペーン期間中（4～9月）
- 提供数：1日10食限定（前日までの予約が必要）
- 価格：1食 1,500円（税込）



アクサ生命

最新のガン治療をしっかり保障するガン保険

アクサの
治療保障の
がん保険 **マイ・セラピー**

ガン治療保険(無解約払いもどし金型)

- 特長1** ガンの主な治療方法、
手術・放射線治療・化学療法(抗がん剤治療)を
入院しなくても保障!
「手術」「放射線治療」は上皮内ガンも保障します。
- 特長2** ガンによる疼痛などの緩和を目的とした
緩和ケア(緩和療養)も保障!
- 特長3** 一時金・先進医療・入院の特約を
プラスすると保障の幅がひろがります。

アクサ生命は、商工会議所と協力し、会員事業所の各種ニーズ(弔慰金・見舞金制度、退職金制度、リスク対策や事業承継など)を共済制度/福祉制度でサポートしています。

アクサ生命保険株式会社
青森支社 十和田営業所
〒034-0082 青森県十和田市西二番町4-11十和田商工会館2 F
TEL 0176-24-2624

●お引受けには所定の条件があります。本商品をご検討の際には「重要事項説明書(契約概要・注意喚起情報・その他重要なお知らせ)」のご契約のしおり・約款を必ずご覧ください。
AXA-A1-1908-0524/0F7

Look Look 会員さん No245 呑んべえ Taro

夜の喫茶店 ALL500円

Taro

THANK YOU 12 YEARS OLD
ご来店お待ちしております。

《DATA》
所在地: むつ市小川町2-7-22
営業時間: 20:00 ~ 25:00
定休日: 不定休
電話番号: 070-8423-0622

呑んべえ Taro
至大湊 R338 至八戸
ホテル ユニサイトむつ様
至青森

▶各種相談日のお知らせ (5月)

問合せ・申込み むつ商工会議所 経営支援課 (TEL 22-2283)

(株) 日本政策金融公庫 (略称: 日本公庫)

■国民生活事業「定例相談」

- 日時 5月13日(木) 9:00 ~ 12:00
- 場所 会議所2F相談室A
TEL 017-723-2331

■中小企業事業

- *電話対応とさせていただきます。
TEL 017-734-2511

青森県事業承継・引継ぎ支援センター定例相談会

- 日時 5月13日(木) 13:30 ~ 16:00
- 場所 会議所2F相談室
- 相談員 青森県事業承継・引継ぎ支援センター相談員
TEL 017-723-1040

▶日本政策金融公庫国民生活事業金利情報

- 普通貸付 年 1.11 ~ 2.20%
(基準利率/有担保で返済期間5年以内の場合)
*保証人や担保の有無、返済期間等で利率は変動します。
- マル経貸付 年 1.21% (無担保・無保証人)
※新型コロナウイルス対策マル経
年 0.31% (当初3年間)
- 国の教育ローン 年 1.68%
*母子家庭、父子家庭、世帯年収200万円(所得122万円)以内の方または子ども3人以上の世帯かつ世帯年収500万円(所得346万円)以内の方は上記利率の▲0.4%。
*令和3年4月1日現在

頭の体操コーナー回答

頭	日	常	茶	飯
文	庫	本	碗	
字	海	猫		等
	万	背	番	号
御	一	新	外	
意	人	工	地	盤

[答え]

A	B	C
一	番	茶

