



Contents

- P2 ◎会議所レポート
●令和4年新年祝賀会開催
●PARK DAIKANYAMA プレオープン
- P3 ◎会議所レポート
●「むつ市経済対策アンケート」調査結果
●商工会議所LOBO(早期景気観測)調査報告(12月)
- P4 ◎会議所レポート・インフォメーション
●「むつ市年末年始連合大売り出し」実施報告
●令和3年分所得税・消費税確定申告指導ご案内
- P5 ◎会議所インフォメーション
●「2022新入社員セミナー」ご案内
●「永年勤続従業員表彰式」・「会員交流会」ご案内 etc
- P6 ◎日商提供記事・頭の体操 etc
- P7 ◎指定管理情報・会議所インフォメーション
- P8 ◎会議所マンスリーポケット
●Look・Look会員さんNo254/スナック さくら
●各種相談日のお知らせ(2月) etc

《今月の一枚》

～大湊湾の白鳥～

▶写真提供: 鎌田光治氏

《しもきた絶景ブログ》

<http://1162shimokita.cocolog-nifty.com/>



応援! 下北ジオパーク

■令和4年新年祝賀会開催

240人が新年を祝う



当所は1月4日、むつグランドホテルにおいて、2年ぶりとなる「令和4年新年祝賀会」を開催した。官公庁幹部や議員、各種団体、企業等、約240人（名簿登録数・271人）が新年を祝った。

今年は、参加者数を例年の約半数に抑え、アクリル板を各テーブルに設置したり、参加者の挨拶回りの時間を短縮するなど、さまざまなコロナウイルス対策を施しての開催となった。

はじめに主催者として内田大輔会頭が、昨今の動勢を交えながら「今年は、商工会議所があらゆる人と繋がり、地域の活性化に努めていきたい」と挨拶。

続いて、宮下宗一郎むつ市長の年頭挨拶、来賓の乾悦久大湊地方総監から祝辞があり、大瀧次男むつ市議会議長の乾杯発声で懇親に入った。

約20分間の黙食の後、参加者はそれぞれ挨拶を交わ

し合って懇親を深めた。

歓談も進み宴たけなわの中、山形利博むつ市消防団長の締めめの発声で盛会のうちに終了した。



主催者挨拶／内田会頭



年頭挨拶／宮下市長



来賓祝辞／乾大湊地方総監



乾杯／大瀧むつ市議会議長



締めめの発声／山形むつ市消防団長



会場の様子

■PARK DAIKANYAMAプレオープン

代官山公園を活用した官民連携のにぎわい創出

むつ市では、田名部まちなか地区都市再生計画に基づき、代官山公園の改修工事と Park-PFI 事業を活用した一体整備を行っており、今年4月の本格オープンに備え、昨年12月からプレオープンを実施している。

恐山街道や田名部地区飲食店街へのアクセスの良さなど、代官山公園の立地条件を活かし、新たな下北観光の拠点と田名部地区のにぎわい創出を狙う。

PARK DAIKANYAMA は(株)むつ不動産取引センターが運営を担い、グランピングトレーラーやドーム型テント、飲食型トレーラーなどを設置して滞在型の寛ぎ空間を提供していく。

具体的な整備内容等は次のとおり。

- ①宿泊型トレーラーハウスグランピング施設*
 - ②グランピングテント*
 - ③キャンプサイト*
 - ④RVパーク*
 - ⑤ドッグラン*
 - ⑥管理事務所*
 - ⑦賃貸用飲食店トレーラーハウス*
 - ⑧賃貸用アメリカンスクールバス*
 - ⑨コミュニティスペース
 - ⑩特定公園施設屋外トイレ*
 - ⑪遊びのエリア
- *はプレオープン施設



公園の風景



グランピングトレーラー



ドームテント



飲食トレーラー等のコミュニティスペース



各種情報サイト

- 公園施設状況 ~SNSインスタグラム~
『park_daikanyama』…… PARK DAIKANYAMA について
『cateringservicelrod』…… 飲食店舗(キッチンバス)について
『plow.lv』…… 飲食店舗(下北旬野菜の販売)
『mutsucityplanning』…… Park PFI、まちづくりについて
- グランピング施設の予約 ~キャンプ場検索予約サイト~
『なつぷ』…… PARK DAIKANYAMA で検索

＝新型コロナウイルス感染症に係る「むつ市経済対策アンケート」の調査結果＝ *一部抜粋

1. 調査概要

むつ市と当所、及び市内商工会が、新型コロナウイルス感染症により会員事業所が受ける影響について把握し、施策の提言や要望活動など、事業所支援に活かすため実施。

2. 調査方法

- ・調査対象：当所・大畑町商工会・むつ市川内町商工会会員、各業種組合員等、約1,600事業所
- ・調査時期：令和3年11月

3. 調査結果（全業種） *回答数：223件 *（ ）は前回（3月調査）の数値

●経営への影響

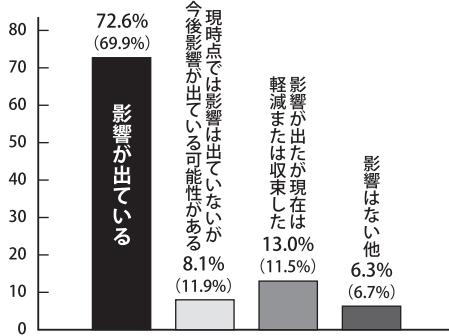

●年間売上高の減少率（令和3年1~10月対令和元同期）

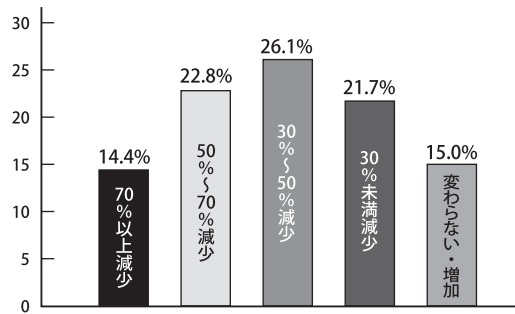

●現在出ている影響（複数回答／件）

- ・売上・受注の停滞、不振 171
- ・資金繰り 73
- ・原材料の調達・仕入の確保 40
- ・従業員の雇用維持生産 34
- ・販売価格の変動 34
- ・生産・営業活動の維持 10 その他

●実施した対策（複数回答／件）

- ・感染予防対策の実施 133
- ・助成金等の活用 120
- ・経費削減 104
- ・運転資金の借入・資金繰り 72
- ・仕入・受注調整 70
- ・休業、事業・営業の縮小 70 その他

商工会議所 **LOBO**（早期景気観測）

2021年12月の動向

【全国】

業況DIは、コスト増の影響続くも改善
先行きは、変異株への警戒感から慎重な見方が広がる

●全産業合計の業況DIは、▲15.8
（前月比+5.3ポイント）

- 日常生活の回復に伴う外出機会の増加や一部自治体による需要喚起策の効果により客足が増える飲食・宿泊業を中心としたサービス業の回復が続くほか、小売業では衣料品の需要に持ち直しの動きがみられる。一方、製造業を中心に依然として幅広い業種で、部品供給制約による納品遅れ、原油価格を含む資源価格や鉄鋼などの原材料費の上昇などのコスト増加が続いている。加えて、活動正常化に伴う人手不足も発生しており、中小企業の景況感は回復基調が続くものの、力強さを欠いている。

●先行き見通しDIは、▲18.0
（今月比+2.2ポイント）

- 感染拡大防止と社会経済活動の両立に向けた国・自治体の支援の拡充により、年末年始の高戦を契機とした個人消費拡大や国内の観光需要回復などへの期待感がうかがえる。一方、オミクロン株による感染拡大と活動制約を懸念する声に加え、部品供給制約の長期化や円安、資源価格の高止まり、最低賃金引き上げによる人件費増などのコスト上昇圧力の継続、仕入価格上昇分の価格転嫁の遅れから、先行きの不透明感が高まり、慎重な見方が広がっている。

業況DIの推移（全国）（※DI=「好転」の回答割合-「悪化」の回答割合）

	2021年7月	8月	9月	10月	11月	12月	先行き見通し(1~3月)
全業種	▲24.1	▲29.4	▲33.2	▲28.9	▲21.1	▲15.8	▲18.0
建設	▲18.2	▲20.9	▲18.7	▲22.1	▲18.2	▲16.3	▲17.8
製造	▲9.7	▲12.5	▲18.1	▲14.7	▲13.7	▲9.3	▲14.9
卸売	▲28.3	▲30.7	▲35.0	▲32.1	▲20.8	▲11.6	▲19.7
小売	▲37.6	▲44.4	▲48.0	▲42.2	▲35.2	▲30.0	▲25.1
サービス	▲28.9	▲37.9	▲43.8	▲34.8	▲18.9	▲12.5	▲14.9

ブロック別の動向【東北】

- 東北は、改善。卸売業では、公共工事の減少により、建設業関連で引き合いの低迷が続くものの、飲食料品関連では取引先であるホテルや飲食店等からの受注が増加したほか、国内外の設備投資の持ち直しにより、製造業関連で工作機械等の引き合いが増加し、売上が改善。また、小売業では、気温の低下に伴い、コート等の冬物衣料や暖房器具等の家電製品の引き合いが増加し、百貨店や専門店を中心に売上・採算ともに改善した。



■第20回の節目 総額800万円超の豪華景品

むつ市年末年始連合大売り出し

当所TMOと商店会等が、消費者への日頃の感謝と地域活性化を図るために毎年実施しているイベント「第20回むつ市年末年始連合大売り出し」が1月8日に終了した。

12月29日から1月8日の期間、マエダ本店、スーパーさとちよう松木屋店、ファミリーマートさとちよう中央店の3会場で抽選会が行われた。

今回は第20回という節目の開催を記念し、特別企画として「2021むつ市プレミアム付飲食券(5千円分)」を500本用意するなど、景品総



抽選の様子=さとちよう松木屋店

額が800万円を超える豪華な年となった。

抽選会場では、ソーシャルディスタンスに気をつけながら、ガラポン抽選を楽しんでいた。

実施概要は次のとおり。

【参加店数】	100店舗
【抽選本数】	145,795本
【当選内訳】	
○1等	むつ市共通商品券 5万円分 / 12本
○2等	〃 1万円分 / 80本
○3等	〃 5千円分 / 300本
○4等	〃 1千円分 / 500本
○5等	〃 500円分 / 5千本
○ラッキー賞	無料タクシー券 670円分 / 100本
○商店会賞	協賛商店会お買い物券等 2千円分 / 25本
○20th Anniversary 賞	(プレミアム付飲食券5千円分) / 500本

令和3年分 所得税・消費税『確定申告』スタート!

I 指導概要について

1. 指導期間 **令和4年2月10日(木)～3月11日(金)**
2. 手数料 決算・申告の内容、受付時期、当所会員の有無等で金額が異なりますのでお問い合わせください。指導時期が早いほど、手数料が割安となりますのでお早めにお申し込みください。
3. お申し込み、お問い合わせ
むつ商工会議所経営支援課 TEL 0175-22-2283 **※予約制となっております**

II 決算・確定申告に係る準備物、留意事項等について

1. 決算書及び確定申告書関連

- (1)「確定申告のお知らせはがき(または封書)」
- (2)「令和3年分決算書、申告書等の用紙」(前年、電子申告をされていない方のみ)
※前年、電子申告された方は申告書等の用紙は不要です。税務署から送付されません。
- (3)「印鑑(認印)」
- (4)「個人番号(マイナンバー)」※マイナンバーカードや通知カード等。確定申告する方及び専従者・扶養者の分も必要。
- (5)「前年(令和2年分)の決算書または収支内訳書、所得税・消費税申告書の控え」
- (6)「売上、仕入、経費、棚卸等の科目毎の集計金額等がわかる資料」
- (7)「減価償却対象資産の取得や譲渡の内容がわかる資料」
※10万円以上の減価償却資産の取得や償却資産の譲渡に関する価額、取引月日、取引先等がわかる資料。
- (8)「従業員や専従者等への給与の支払いが状況がわかる資料」※源泉徴収票や給与・源泉所得税額等。
- (9)「消費税の申告がある方」※令和元年10月から消費税増税及び軽減税率制度が導入されましたので、消費税率区分(旧税率8%、軽減税率8%、標準税率10%)による課税取引金額がわかるもの。

2. 各種控除に係る証明書等について

- (1-1) 医療費控除…昨年中に支払った医療費の領収書、市町村国保や協会けんぽ等から送付される医療費のお知らせ。
- (1-2) セルフメディケーション税制(医療費控除の特例)
…昨年中に行った予防接種や健康診断等の領収書または結果通知書等、対象となる医薬品等の領収書。
※医療費控除とセルフメディケーション税制は、いずれか一方を選択して適用。
- (2) 社会保険料控除…昨年中に支払った国民健康保険料の額、年金の証明書または領収書
- (3) 小規模企業共済掛金控除…独立行政法人中小企業基盤整備機構からの証明書。
- (4) 生命保険料控除、地震保険料控除…保険会社などからの証明書。
- (5) 家族に係わる控除…扶養控除、配偶者控除、配偶者特別控除、障害者控除、老年者控除等に係る事項の確認
- (6) 住宅取得等特別控除…住宅取得借入残高証明書、家屋の取得年月日・取得対価の額・床面積がわかる書類

●e-Tax 国税電子申告・納税システム

当所では、原則、決算書や申告書などはインターネットでの電子申告を行っています。

【参考】令和2年分確定申告支援実績(2021.3.31現在)

会員数	内訳	利用者数	業種	割合
1,082事業所	法人 508事業所	249事業所	飲食業	50事業所 20%
	個人 574事業所		建設業	45事業所 18%
	小売業		40事業所 16%	
	理美容業		39事業所 16%	
	サービス業		35事業所 14%	
			その他	40事業所 16%

むつ下北地区雇用対策協議会からのお知らせ

2022新入社員セミナー

日時・場所
2022年3月11日(金)
 午後1時30分～4時30分
はねやホテル

講師
大高 智佳子 氏 [NEXT-STAGE 代表]

申込み方法
 3月4日(金)までに下記の申込書にご記入の上、事務局までお申し込みください
【事務局】むつ商工会議所 総務課 企画・振興グループ
 TEL0175-22-2282 FAX0175-22-0167

内容
 接客マナー・電話の
 対応などについて

参加料
無料

先着
30名

詳しくは同封のチラシをご覧ください。

永年勤続従業員表彰式・会員交流会

参加
 事業所
 募集

と き 令和4年 **3月28日(月)**
 ●18:00 / 永年勤続従業員表彰式
 ●18:30 / 会員交流会

と ころ **むつグランドホテル**

*詳細は同封のチラシをご覧ください。
 *新型コロナウイルスの感染状況によっては、予定を変更する場合がありますので、ご了承ください。

[担当] 総務課 企画・振興グループ ☎22-2282

2021むつ市プレミアム付商品券 使用期限・換金期限 迫る!

プレミアム付商品券の使用期限・換金期限は下記のとおりとなっております。換金期限後は、換金が一切できなくなりますので、お客様から受け取った商品券は忘れずに期間中に換金して下さい。

①使用期限：令和4年2月28日(月)まで
 ②換金期限：令和4年3月10日(木)まで

【お問合せ先】むつ商工会議所総務課企画・振興グループ
 TEL 22-2282 FAX 22-0167

青森県特定(産業別)最低賃金の改正について

令和3年12月21日から次のとおり改正されました。

- ☆鉄鋼業……………時間額 **929円**(改正前903円)
- ☆電子部品・デバイス・電子回路・電気機械器具・情報通信機械器具製造業……………時間額 **859円**(改正前833円)
- ☆各種商品小売業……………時間額 **852円**(改正前825円)
- ☆自動車小売業……………時間額 **890円**(改正前864円)

*なお、青森県で働く全ての労働者及び使用者に適用される「青森県最低賃金」は、時間額 **822円**です。

【問】[青森労働局 労働基準部 賃金室 ☎017-734-4114]

退職金の準備を中小機構がお手伝いします

安心 安全 国がつくった

小規模企業共済

こんな悩みにお応えします

年金だけでは不十分で、不安がある
 自分で積み増しするには、どんなものがあるの?

制度の特長

- 1 経営者のための退職金制度**
 小規模企業の個人事業主(共同経営者を含む)または会社等の役員の方が廃業や退職後の生活資金、事業再建資金をあらかじめ準備しておく共済制度です。
- 2 掛金は全額所得控除**
 掛金は、全額が「小規模企業共済等掛金控除」として、課税対象所得から控除できます。
- 3 受取時も税制メリット**
 共済金の受取は、一括の場合は「退職所得扱い」、分割の場合は「公的年金等の雑所得扱い」です。

他にもこんな特徴があります。

- 契約者貸付けの利用が可能
 契約者(一定の資格者)の方は、緊急時や災害時などに事業資金等の貸付けが受けられます。
- 共済金の受給権は差押禁止
 共済金・解約手当金の受給権は、国税等滞納の差押え以外は差押禁止債権として保護されます。

共済相談室 TEL. 050-5541-7171 【受付時間】平日 9:00~17:00

チャットボットなら24時間・365日お問い合わせにお答えします

ご相談・お申し込みは
むつ商工会議所経営支援課
 TEL 0175-22-2283 FAX 0175-22-0167

加入資格・手続きについてのご質問をチャットでご回答いたします。
 詳しくは右記のQRコード又はホームページからご確認ください。

加入・掛金のご質問はこちらをクリック
 24時間いつでもチャットで質問可能です

小規模共済 検索

Be a Great Small 中小機構

いつものようにいつまでも 安心をつなげて築く助け合い

青森県火災共済協同組合

県火災あおもり

火災・自動車・医療と 幅広い
 フィールドで暮らしの安心を
 地震への備えは大丈夫ですか?
地震危険補償特約

キャッシュレスではじめよう!
SDGs
 長期年払口振
 最大10%割引

(例) 火災共済5年長期年払口座振替・10%割引いたします

【お申し込み・お問い合わせ】むつ商工会議所総務課企画・振興G TEL 0175-22-2282

トレンド通信

～世界の食通が目する 『アニマルウェルフェア』を取り入れたとんかつ屋～

先日、高知県で木工製品を手掛ける事業者さんが、「近頃の商談会に行っても、この商品にSDGsの要素があるか最初に聞かれる」と話していました。そもそもその要素がないと、商談のスタートラインにすら立てないと嘆いていました。こうした世界的な物事の見え方の潮流が地方の小さな事業者のビジネスそのものに大きく関わってくる時代なのだと思います。

そういう意味で今後注目すべき動向の一つに「アニマルウェルフェア」があります。「動物福祉」などと訳されるこの言葉は、家畜の飼育方法について虐待しない、飼育環境を整えるなど飼育管理に配慮を求めるもので、国際獣疫事務局(OIE)が勧告したものです。SDGsの17のゴールにはじかに動物福祉に触れたものはありませんが、食料分野や環境分野など関連する項目はいくつもあります。

今後も世界的なトレンドとなって、国内でも実施を強く求められるようになるのは確実です。もともと生産効率重視とは一線を画する考え方なので、関わる事業者にとっては当然コストアップの要因になります。世界的な捕鯨禁止の動きと日本の食文化の例を見ても、こうした話は理屈というよりも思想の違いなので、考え方はどうであれ現実的にビジネスが大きく影響されるのは間違いありません。

ではどうすればいいのでしょうか。私が注目したのは最近、東京・表参道に開店したあるとんかつ屋です。この店は開店1年でミシュランガイドに掲載された高田馬場のとんかつ屋を手掛けた人がつくったもので、まもなく世界の食通から注目される店になると思われます。

この店は、全国からいくつかの銘柄豚を選んで提供している

のですが、お店のホームページには、それぞれの豚がどのような環境でどのように育てられたかの情報を掲載しています。そこには、豚肉の特徴や味わいなどとにかく直接関わる要素の解説だけでなく、アニマルウェルフェアや育成方法にサステナブルな環境配慮の仕組みを取り込んだ生産者の話もあり、SDGsに関心の高い人を顧客にしたいというお店の意図が感じられます。

お客さんにとって単なる食事の味やサービスだけでない部分を付加価値として納得してもらおうように情報発信をしているのです。これまでの食のブランドづくりでは、まず商品の機能(味や物の良さ)を伝え、次に歴史やつくり手のこだわりの技術などのストーリーを重視してきました。さらにこれからは、扱う原材料の生産方法や、それに関わる人たちの働き方までもが問われるようになってきます。

実はこうしたトレンドへの対応力は、効率的な大量生産を前提とした大企業よりも、地方の小規模事業者のようなスケールを追求しないビジネスの方が向いています。ですから、小規模事業者にとって、高付加価値をきちんと評価してくれる顧客とつながるチャンスだといえます。

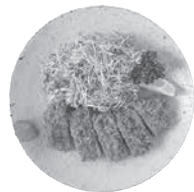

日経BP総合研究所 上席研究員 渡辺 和博 /わたなべ・かずひろ

1986年筑波大学大学院理工学研究科修士課程修了。同年日本経済新聞社入社。IT分野、経営分野、コンシューマ分野の専門誌編集部を経て現職。全国の自治体・商工会議所等で地域活性化や名産品開発のコンサルティング、講演を実施。消費者起点をテーマにヒット商品育成を支援している。著書に『地方発ヒットを生む逆算発想のものづくり』(日経BP社)。



◆頭の体操コーナー◆



リストから漢字を選び、空いたマスに埋めてクロスワードを完成させましょう。

【注意点】

- ・ひとつの文字は1回しか使えません。
- ・最後に、A～Cのマスに入る漢字でできる三字熟語を教えてください。

	A			B	
			大		
	屋	敷			車
			主		
C				利	証
			者		



[答え]

A	B	C

《リスト》

庭	権	膝	菜	家	松	地	園	島
牛	箸	役	庫	部	阪	明	小	僧

*答えは8ページ

言葉の力



日常生活のあらゆるルーティンを手軽に行う。
それだけで心は満たされ、
身体は健康になっていきます。



書道家 武田 双雲

1975年熊本生まれ。東京理科大学卒業後、NTTに就職。約3年後に書道家として独立。NHK大河ドラマ「天地人」や世界遺産「平泉」など、数々の題字を手掛ける。

むつ来さまい館通信



Mutsu Kasamaikan Special Jazz Live
MALTA Jazz Quartette
 マルタ ジャズカルテット

3/25 (FRI) 19:00 (開演)
 /18:30 (開場)

むつ来さまい館

●定員：80名(予約優先)
 ●チケット：2,500円 (高校生以下2,000円)

予約受付中

*予約制で、当日販売(当日受付は500円増)
 *電話、FAX、e-mail等でご予約ください。
 (氏名、連絡先、希望枚数をお知らせください)
 *感染症対策のため、ドリンクサービスは
 行いませんのでご了承ください。

《Personnel》
 MALTA(Sax) 三木 成能(PD)
 榎沢 達彦(Bs) ジーン重村(Ds)

【予約申込先/むつ来さまい館】
 TEL 0175-33-8191 FAX 0175-33-8192
 mutsukasamaikan@cap.ocn.ne.jp

※新型コロナウイルス感染症の拡大状況によっては、公演を中止する場合があります。

■展示のご案内

◆創作ちりめん雛人形展

女の子の健やかな成長と幸せを願って、
 吊るし雛、飾り雛など多数展示いたします。
 2年ぶりの開催となります。皆様ぜひ
 お誘いあわせのうえご覧ください。
 【いつ】3月3日(木)～3月18日(金)
 【どこで】2階ミニギャラリー
 【出展】創作ちりめん人形サークル



～ご来場の際は、感染症対策にご協力ください。～

2階「AGASSE(アガッセ)」お気軽にお越しください。

「下北ジオパーク
 ビジターセンター」



もっとジオパークを知ろう!

むつエネルギープラザ

見てなっとく! ...エネルギー

【お問い合わせ】むつ来さまい館 TEL 0175-33-8191

新会員ご紹介

新規にご加入頂きました会員さんです。 *敬称略

No	事業所名・住所	代表者	業種
1	タケショウ株式会社 むつ市構迎町2丁目15-1	工藤 武	不動産業 (不動産売買等)

□加入 1事業所 (11月21日～1月20日)
 □会員数 1, 075事業所

ご加入ありがとうございました。

むつ商工会議所

LINE公式アカウント
 はじめました!



友だち登録

QRコードから友だち追加にてご登録ください。

【問】むつ商工会議所総務課 総務G TEL 0175-22-2281

お子さまの教育資金を「国の教育ローン」(日本政策金融公庫)がサポート!

◆高校、大学、短大、専門学校等への入学時や在学中にかかる費用を対象とした公的な融資制度です。

【ご融資額】350万円以内 (お子さま一人につき)

【利率】年1.65% *母子家庭、父子家庭、世帯年収200万円(所得122万円)以内の方または子ども8人以上の世帯かつ世帯年収500万円(所得346万円)以内の方は左記利率の▲0.4%

【ご返済期間】15年以内 *交通遺児家庭、母子家庭、父子家庭、世帯年収200万円(所得122万円)以内の方または子ども3人以上(注)の世帯かつ世帯年収500万円(所得346万円以内)の方は18年以内
 *在学期間内、利息のみのご返済も可能

【お使いみち】入学・在学に必要な資金(入学金、授業料、教科書代、通学費用、アパートの敷金・家賃など)

【ご返済方法】毎月元利均等返済(ボーナス時増額返済も可能)

【保証】(公財)教育資金融資保証基金(連帯保証人による保証も可能)

お問い合わせ
 お申し込み先

- ・教育ローンコールセンター 0570-008656 (ナビダイヤル) または (03) 5321-8656
- ・株日本政策金融公庫青森支店/国民生活事業 017-723-2331
- ・むつ商工会議所/経営支援課 0175-22-2283

ご利用ください!

独占禁止法相談ネットワーク

- むつ商工会議所では
 - ✓ 独占禁止法
 - ✓ 下請法
 - ✓ 消費税転嫁対策
特別措置法
- 内容・ご希望により
 - 公正取引委員会の
窓口を紹介します。

の相談を
受け付けています。

こんなときは……

- ✓ 下請取引のトラブル
- ✓ 消費税の転嫁拒否
- ✓ 取引先の販売価格への関与

秘密厳守!



ご相談窓口は、むつ商工会議所 / 経営支援課です。
TEL : 0175-22-2283

インターネットを通じて経営をサポート!

WEBセミナー

むつ商工会議所のホームページから無料で受講できます。

①むつ商工会議所ホームページからWEBセミナーのバナーをクリック。

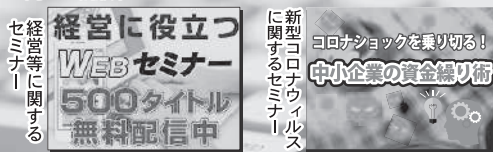

②会員専用のIDとパスワードを入力してログイン。

*ID:k3374 *パスワード:2281

お問い合わせ：むつ商工会議所 経営支援課 TEL 0175-22-2283

マル経融資のご案内

商工会議所の推薦によって、日本政策公庫から有利な条件で融資が受けられる、小規模事業者向けの融資制度です。

無担保 **2,000**万円 まで推薦
いたします!

*お申込額が1,500万円を超える場合は事業計画書の作成等、一定の要件を満たす必要があります。

無保証人

■年利 **1.21%** (令和4年1月4日現在)

▶別枠で **1,000**万円

▶利率：当初3年間、現行▲0.9%
*1.21% - 0.9% = **0.31%**

●詳しくは経営支援課まで **TEL 22-2283**

Lok Lok

会員さん No254
スナックさくら

スナック
さくら

お一人様でもお気軽にご来店ください!!

～料金システム～
飲み放題プラン
90分 3000円
*1名様より
*カラオケ込み

【DATA】
所在地：むつ市横迎町 1-1-8
(天きん通り)
営業時間：20:00～24:00
定休日：日曜日・祝日
電話番号：0175-22-0703

【MAP】
青森銀行様 田名部神社様
ホテルフロン様
赤はアール様
まきん通り
さくら
←大湊 R338 八戸→

頭の体操コーナー回答

膝	小	僧	松	島
部		大	阪	
家	屋	敷	牛	車
庭		地	主	庫
菜	箸		権	利
園		役	者	明

[答え]

A	B	C
小	松	菜



▶各種相談日のお知らせ (2月)

問合せ・申込み むつ商工会議所 経営支援課 (TEL 22-2283)

(株) 日本政策金融公庫 (略称：日本公庫)

■国民生活事業「定例相談」

○日時 2月10日(木) 9:00～12:00

○場所 会議所2F相談室A

TEL 017-723-2331 ※予約制となっております。

■中小企業事業

*電話対応とさせていただきます。

TEL 017-734-2511

青森県事業承継・引継ぎ支援センター定例相談会

○日時 2月10日(木) 13:30～16:00

○場所 会議所2F相談室

○相談員 青森県事業承継・引継ぎ支援センター相談員

TEL 017-723-1040

▶日本政策公庫国民生活事業金利情報

■普通貸付

年 **1.06～2.15%**

(基準利率/有担保で返済期間5年以内の場合)

*保証人や担保の有無、返済期間等で利率は変動します。

■マル経貸付

年 **1.21%** (無担保・無保証人)

※**新型コロナウイルス対策マル経**

年 **0.31%** (当初3年間)

■国の教育ローン 年 **1.65%**

*母子家庭、父子家庭、世帯年収200万円(所得122万円)以内の方または子ども3人以上の世帯かつ世帯年収500万円(所得346万円)以内の方は上記利率の▲0.4%。

*令和4年1月4日現在